2. 내 공간에 어떤 것이 있을까?

1. 인테리어 다이어트하기

1) 올바른 정리

① 1년 이상 쓰지 않은 물건은 과감히 버리기
- 매 계절별로 1년 정도 입지 않는 옷들 정리

- 책은 보관보다는 삶의 적용 용도로 활용

② 한 공간에 많은 욕심부리지 않기
③ 확실한 기준을 세우고 부합하는 것만 공간에 남기기

2. 내 공간에 어떤 것이 있을까?

2. 구매 요령

1) 거실장 대신 낮은 책장 활용

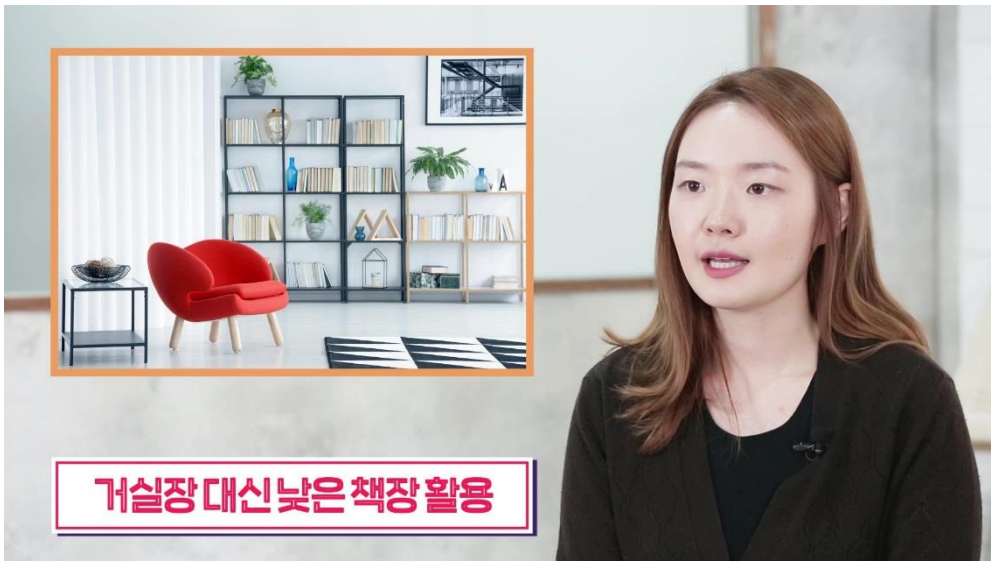

2) 신중한 구매로 물건에 대한 애정 갖기

이폼 선생님께 무엇이든 물어보세요!

Q. 거실장을 사야 하는데 막상 사려고 하니 마음에 드는 게 없네요.ㅜㅜ
그래도 사는 게 좋을까요? 어떻게 하는 것이
똑똑한 구매를 하는 것인지 알려주세요!

A. 이럴 때는 잠시 대체할 것으로 사용하다가 정말 원하는 거실장을 발견했을 때 구매하는 것이 좋아요. 기다림 끝에 얻은 물건이 더욱 애정이 가는 법이니까요^^ 대체는 재활용을 하는 것을 추천해요.
버릴 물건이 있다면 다시 한번 사용해보고 가능하다면 살짝 천이나 시트지로 리폼해서 사용 기간을 연장하는 것도 좋아요.